



# XXVI SUBIDA DE VICAR

Campeonato de Andalucía de Montaña Coeficiente 3

## REGLAMENTO PARTICULAR

### ARTÍCULO 1: PROGRAMA HORARIO

FECHA	HORARIO	PROGRAMA	LUGAR
14-10-09	12:00	APERTURA DE INSCRIPCIONES	Automóvil Club Almería
02-11-09	17:00	CIERRE DE INSCRIPCIONES	
04-11-09	20:00	PUBLICACIÓN LISTA DE INSCRITOS	
07-11-09	16:00	ENTREGA DOCUMENTACIÓN Y VERIFICACIONES ADMVAS.	Oficina Protección Civil Boulevard, 1431 Puebla de Vúcar
	De 16:30 a 18:45	VERIFICACIONES TECNICAS CAMPEONATO Y COPA DE ANDALUCIA DE TURISMOS CAMPEONATO DE ANDALUCIA DE MONOPLAZAS SEGÚN CONVOCATORIA PARTICULAR	Ayto. de Vúcar Boulevard, 1331 Puebla de Vúcar
	19:00	FIN DE VERIFICACIONES	
	20:00	REUNIÓN DEL DIRECTOR DE CARRERA Y LOS SERVICIOS DE VIGILANCIA EN PISTA Y JEFE DE SEGURIDAD	Oficina Protección Civil Boulevard, 1431 Puebla de Vúcar
	20:00	REUNIÓN DE CRONOMETRADORES	
	20:00	PUBLICACIÓN LISTA DE VEHÍCULOS AUTORIZADOS A TOMAR LA SALIDA	
	08-11-09	08:30	BRIEFING DEL DIRECTOR DE CARRERA
08:45		CARAVANA DE VEHÍCULOS HACIA SALIDA	
10:00		SUBIDA ENTRENAMIENTOS OFICIALES	Ctras. AL-3301 AL-3400
A continuación		PRIMERA SUBIDA OFICIAL	
A continuación		SEGUNDA SUBIDA OFICIAL	
A continuación		VERIFICACIÓN FINAL	Ayto. de Vúcar Boulevard, 1331 Puebla de Vúcar
14:30		PUBLICACIÓN RESULTADOS	
15:00		ENTREGA DE TROFEOS	Ayto. de Vúcar Boulevard, 1331 Puebla de Vúcar
15:15	ENTREGA DE PREMIOS EN METALICO	Oficina Protección Civil Boulevard, 1431 Puebla de Vúcar	





## XXVI SUBIDA DE VICAR

### ARTÍCULO 2: TABLÓN OFICIAL DE AVISOS

Desde las 12:00 Horas del día 14 de Octubre de 2009 hasta las 16:00 Horas del día 7 de Noviembre de 2009	AUTOMOVIL CLUB ALMERÍA AVDA. FEDERICO GARCÍA LORCA, 42 04004 – ALMERÍA
Desde las 16:00 Horas del día 7 de Noviembre de 2009 hasta las 08:45 Horas del día 8 de Noviembre de 2009	OFICINA PROTECCIÓN CIVIL BOULEVARD, 1431 04738 - PUEBLA DE VÍCAR
Desde las 08:45 Horas del día 8 de Noviembre de 2009 hasta las 14:00 Horas del día 8 de Noviembre de 2009	CARAVANA EN LA SALIDA DE LA PRUEBA CTRA. AL-3301
Desde las 14:00 Horas del día 8 de Noviembre hasta las 15:30 Horas del día 8 de Noviembre de 2009	OFICINA PROTECCIÓN CIVIL BOULEVARD, 1431 04738 - PUEBLA DE VÍCAR

Para toda cuestión relacionada con la prueba, deberán dirigirse a:

AUTOMOVIL CLUB ALMERÍA  
AVDA. FEDERICO GARCÍA LORCA, 42  
04004 – ALMERÍA  
TLFNO: 950 265885  
FAX: 950 269536

FEDERACIÓN ANDALUZA DE AUTOMOVILISMO  
C/ SAN ALVARO, 8, 3º 11  
14008 - CÓRDOBA  
TLFNO: 957 473711  
FAX: 957 496372

### ARTÍCULO 3: COMITÉ DE ORGANIZACIÓN:

PRESIDENTE: Antonio Corral Segura  
VOCALES: María Pérez Sánchez  
José Ruiz Lloret

### ARTÍCULO 4: CUADRO DE OFICIALES

CARGO:	NOMBRE:	LICENCIA:
COMISARIO DEPORTIVO – PRESIDENTE FAA	D. MANUEL ALONSO BORBALAN	CD-21-AN
COMISARIO DEPORTIVO	Dª MARIA PEREZ SANCHEZ	CD-30-AN
COMISARIO DEPORTIVO	D. FRANCISCO GARCIA GALERA	CD-35/AN
DIRECTOR DE CARRERA	D. CARLOS CHAMORRO PEREZ	DC-95-AN
DIRECTOR ADJUNTO Y JEFE SEGURIDAD	D. ANTONIO CORRAL SEGURA	DC-20-AN
SECRETARIO CARRERA	D. IGNACIO CAMPOS LUQUE	SC-89-AN
COMISARIO TÉCNICO – RESPONSABLE FAA	D. JUAN LUIS ELENA FALCON	OC-94-AN
COMISARIO TÉCNICO	D. JOSE LOPEZ COLLADO	OC-311-AN
COMISARIO TÉCNICO	D. PABLO MORENO GARCIA	OC-435-AN
JEFE CRONOMETRAJE	D. CARLOS MORENO MONTES	OB-338-AN
RESPONSABLE PRENSA	D. INDALECIO ALMODOVAR MEDRANO	OC-183-AN
RELAC. CON LOS PARTICIPANTES	Dª MARÍA DEL CARMEN BROME GENER	CD-34/-N
COCHE “0”	D. ENRIQUE GUISSADO ROCA Dª MARIA PEREZ SANCHEZ	E-1745-AN CD-30-AN



## XXVI SUBIDA DE VICAR

JEFE DE PARQUES	D. MANUEL FERNANDEZ BONILLA	OB-586--AN
RESPONSABLE DE TRANSMISIONES	D. JOSE ANTONIO ENRIQUE RODRIGUEZ	OCC-46-AN
MEGAFONIA	D. GABRIEL MENDEZ ALIAS	SP-137-AN
DELEGADO FEDERATIVO	D. IGNACIO SUAREZ MILLAN	CD-236-AN
SERVICIOS MEDICOS	AMBULANCIAS QUEVEDO	

### ARTÍCULO 5: INSCRIPCIONES

Las solicitudes de inscripción serán admitidas a partir de la Publicación del presente Reglamento Particular en la Secretaría de la Prueba hasta las 17:00 Horas del lunes 2 de Noviembre de 2009:

AUTOMOVIL CLUB ALMERÍA  
AVDA. FEDERICO GARCÍA LORCA, 42  
04004 – ALMERÍA  
TLFNO: 950 265885  
FAX: 950 269536  
E-mail: automovilclubalmeria@yahoo.es

El importe de los derechos de inscripción se fija en 250 euros, a pagar mediante efectivo en las verificaciones administrativas. Si un Concursante no acepta la publicidad de la Organización, deberá abonar el doble del importe establecido. En todo caso, será obligatoria la publicidad insertada en los números de competición, así como en la Placa.

Número máximo de Inscripciones admitidas: 80

### ARTÍCULO 6: PUNTUABILIDAD

La XXVI SUBIDA DE VICAR, es puntuable con Coeficiente 3 para:

- Campeonato de Andalucía de Turismos en Montaña
- Campeonato de Andalucía de Monoplazas en Montaña
- Copa de Andalucía de Vehículos Históricos en Montaña

### ARTÍCULO 7: VEHÍCULOS ADMITIDOS

#### Para el Campeonato de Andalucía de Turismos en Montaña

Homologación F.I.A. desde el año 2000 hasta el 2009

- Grupo N.
- Grupo A.
- Grupo A2
- Gran Turismo (GT2 y GT3 FIA)

#### Para el Campeonato de Andalucía de Monoplazas en Montaña

- Grupo M: CM y Legend Cars

#### Para la Copa de Andalucía de Turismos Históricos en Montaña.

- Vehículos Homologados por la FIA/FISA  
Desde el año 1982 hasta 2000  
Grupos I-II-III-IV-V-A-B-N-A½
- Vehículos pertenecientes que reúnan los requisitos de A2



## XXVI SUBIDA DE VICAR

Desde el año 1982 hasta 2000

Estos vehículos serán definidos como Históricos y deberán figurar en las Listas de Inscritos como Grupo “H” seguido del Grupo al que pertenecieron en su momento y optan exclusivamente a la Copa de Andalucía, quedando excluidos del Campeonato Absoluto.

No optarán al Campeonato de Andalucía pero serán admitidos a participar los siguientes Turismos:

- Grupo **CL** (Clásicos) (Según reglamento específico).
- Grupo **PCL** (Post Clásicos). Vehículos Homologados por la FIA/FISA desde el año 1972 hasta 1980
- Cualquier vehículo con homologación o sin ella que cumpla las medidas de seguridad reglamentarias y que a criterio de los Comisarios Técnicos no presente ningún tipo de peligro para el participante o para el público (estos vehículos optarán a premio en la Scratch sin bloquear puntos para el campeonato y sin premio a la clase si no están encuadrados dentro de ningún grupo).

### ARTÍCULO 8: CLASIFICACIONES Y PREMIOS

<i>TURISMOS</i>				<i>MONOPLAZAS</i>
SCRATCH	GRUPO A	GRUPOS: A2 Y GT	GRUPO N	GRUPO M
<b>1º Trofeo</b>	<b>1º 250 € + Trofeo</b>	<b>1º 250 € + Trofeo</b>	<b>1º 250 € + Trofeo</b>	<b>1º 250 € + Trofeo</b>
<b>2º Trofeo</b>	<b>2º 220 € + Trofeo</b>	<b>2º 220 € + Trofeo</b>	<b>2º 220 € + Trofeo</b>	<b>2º 220 € + Trofeo</b>
<b>3º Trofeo</b>	<b>3º 120 € + Trofeo</b>	<b>3º 120 € + Trofeo</b>	<b>3º 120 € + Trofeo</b>	<b>3º 120 € + Trofeo</b>
	<b>4º 90 €</b>	<b>4º 90 €</b>	<b>4º 90 €</b>	<b>4º 90 €</b>
	<b>5º 90 €</b>	<b>5º 90 €</b>	<b>5º 90 €</b>	<b>5º 90 €</b>
	<b>6º 80 €</b>	<b>6º 80 €</b>	<b>6º 80 €</b>	<b>6º 80 €</b>
	<b>7º 80 €</b>	<b>7º 80 €</b>	<b>7º 80 €</b>	<b>7º 80 €</b>
	<b>8º 70 €</b>	<b>8º 70 €</b>	<b>8º 70 €</b>	<b>8º 70 €</b>

<i>HISTÓRICOS</i>	
GRUPOS: H, CL y PCL	GRUPO: H
<b>1º 250 €</b>	<b>1º Trofeo</b>
<b>2º 220 €</b>	<b>2º Trofeo</b>
<b>3º 120 €</b>	<b>3º Trofeo</b>
<b>4º 90 €</b>	GRUPO: CL y PCL
<b>5º 90 €</b>	<b>1º Trofeo</b>
<b>6º 80 €</b>	<b>2º Trofeo</b>
<b>7º 80 €</b>	<b>3º Trofeo</b>
<b>8º 70 €</b>	



## XXVI SUBIDA DE VICAR

### ARTÍCULO 9: DESCRIPCIÓN DE LA PRUEBA

La prueba se celebrará en:

Carreteras:	AL-3301 y AL-3400
Salida:	Hito kilométrico nº 3.700 de la AL-3301
Llegada:	Hito kilométrico nº 1.050 de la AL-3400
Longitud:	4.550 metros
Desnivel:	320 metros
Pendiente media:	7,03%

### ARTÍCULO 10: CUADRO HORARIO DE CIERRE DE CARRETERA, ENTRENAMIENTOS OFICIALES Y CARRERAS

Los Entrenamientos Oficiales tendrán lugar a partir de las 10:00 de la mañana del Domingo 8 de Noviembre, cerrándose la carretera a las 8:00 horas, permaneciendo cortada hasta la finalización de dicha manga de entrenamientos y las dos Oficiales que se disputarán a continuación.

### ARTÍCULO 11: CENTRO ASISTENCIAL

El Centro Asistencial previsto para posibles accidentes es:

**Hospital de Poniente**  
**Ctra. Almerimar, s/n**  
**04700 – El Ejido (Almería)**  
**Tlfn.: 950 022500**

### ARTÍCULO 12: PLAN DE SEGURIDAD

<b>Lugar de Dirección de Carrera:</b>	Sábado – Oficina de Protección Civil de Vícar Domingo – AL-3301 y Oficina de Protección Civil de Vícar
<b>Director de Carrera:</b>	Carlos Chamorro Pérez
<b>Responsable de Seguridad:</b>	Antonio Corral Segura
<b>Coche “0”:</b>	Enrique Guisado Roca
<b>Subsector de Tráfico:</b>	950 256323
<b>Policía Local de Vícar</b>	950-553636
<b>Bomberos del Poniente:</b>	950-580080
<b>Hospital del Poniente:</b>	950 022500

### ARTÍCULO 13: RECONOCIMIENTOS Y ZONA DE ASISTENCIA

La carretera permanecerá cortada al tráfico **descendente** (Enix-Vícar) el sábado 7 de Noviembre desde las 9:00 hasta las 19:00 horas, por lo que los vehículos que reconozcan la prueba durante dicho corte, tendrán que regresar a salida por la carretera A-391.

La zona de asistencia se realizará a partir de 200 metros de la salida de la prueba y hasta la localidad de Vícar pueblo. Dada la escasez de espacio, sólo se admitirá un vehículo de asistencia por equipo, que deberá estar identificado. Deberá ocupar sólo el margen izquierdo de la vía en sentido Vícar, situándose el vehículo de asistencia y detrás el de competición, dejando un carril libre para el paso de los participantes.



## XXVI SUBIDA DE VICAR

### ARTÍCULO 14: TALLER OFICIAL DE LA PRUEBA:

Se designa Taller Oficial de la XXVI SUBIDA DE VICAR:

**TALLER PEREZ Y JOYA.**

C/ ALFAREROS, Nº 1, POLIG. AGROENCO

04738 – VICAR (ALMERÍA)

TLF./FAX: 950 553433 / MÓVIL: 658 803027

### ARTÍCULO 15: REGLAMENTO, FORMATO Y DESARROLLO DE LA PRUEBA

El reglamento, formato y desarrollo de la prueba viene especificado en el Anuario publicado por la Federación Andaluza de Automovilismo en su página web [www.faa.net](http://www.faa.net), cuyos Oficiales y Deportistas participantes, tienen la obligación de conocer.

## CROQUIS DE LA SUBIDA

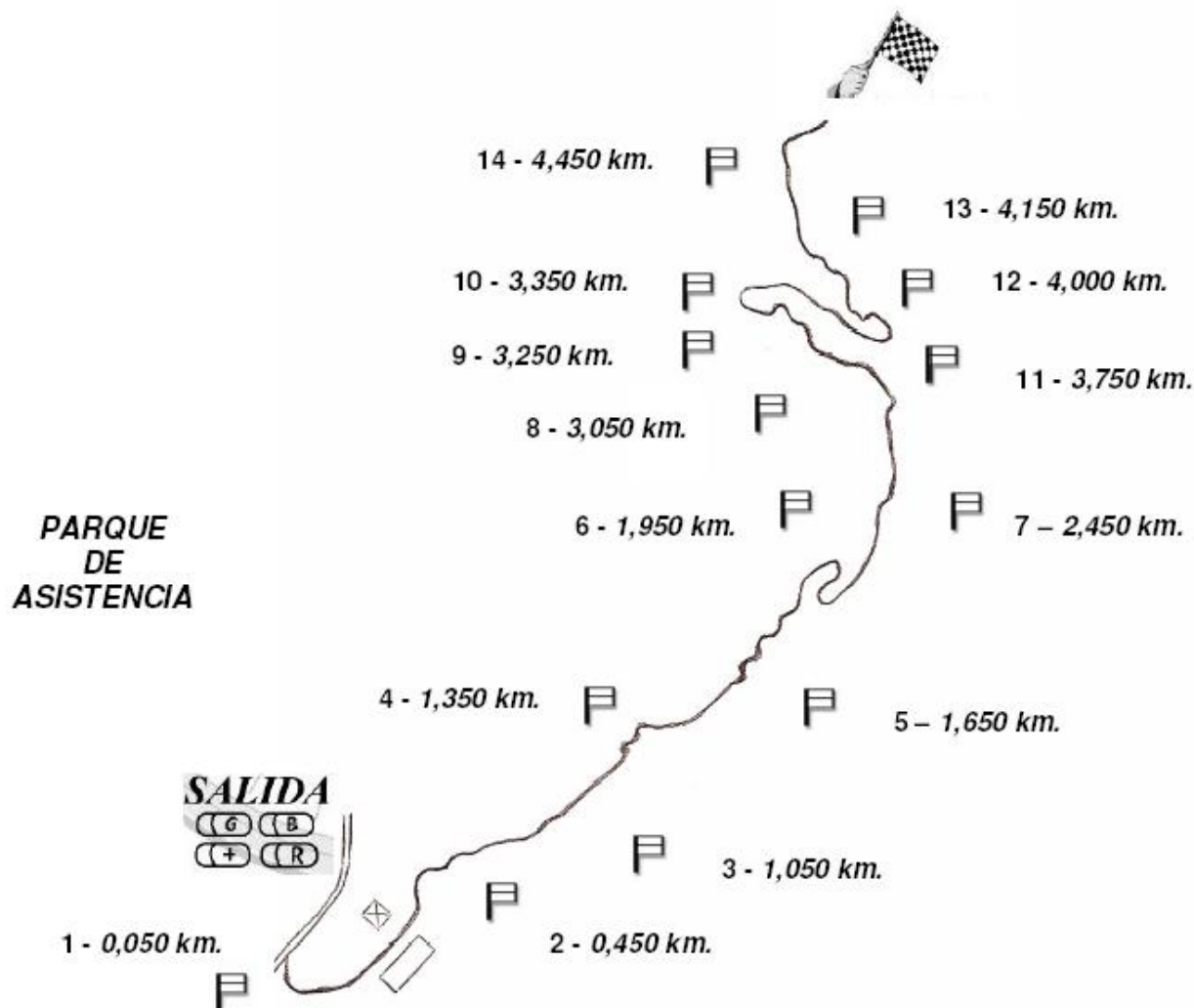





## XXVI SUBIDA DE VICAR PLAN DE EVACUACION



 RECORRIDO

 RUTA DE EVACUACION



XXVI SUBIDA DE VICAR

## RECORRIDO

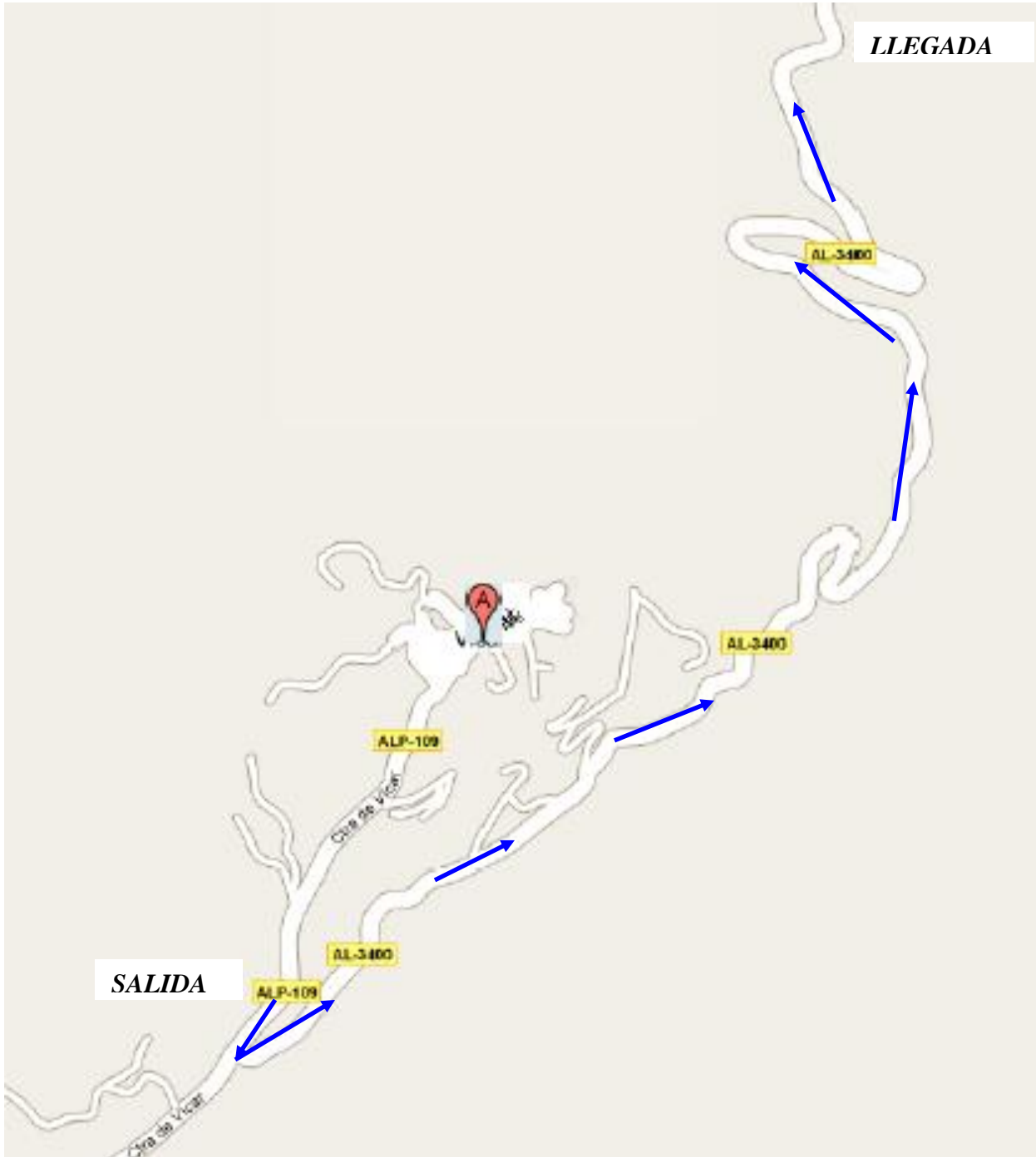





## PLAN DE SEGURIDAD

El presente Plan de Seguridad describe los servicios de seguridad previstos por la organización de la prueba, dotación y operativa de trabajo en el caso de que se requiera su intervención.

El Plan de Seguridad está coordinado por el Director de Carrera y el Jefe de Seguridad; en el Reglamento Particular se describe que además en esta prueba el responsable de seguridad es director adjunto, lo que permite su completa involucración en el desarrollo de la prueba.

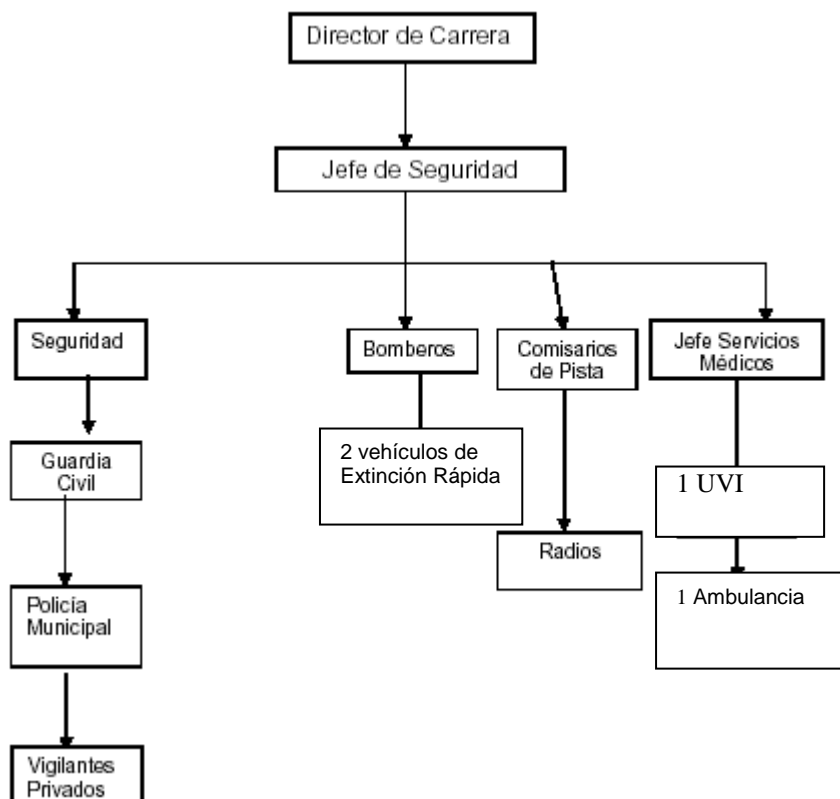

### POLICIA Y GUARDIA CIVIL

Se han mantenido reuniones con los responsables de la Policía Municipal de Vicar para coordinar los servicios necesarios para el buen desarrollo de la prueba.

La Policía Municipal de Vicar dispondrá de efectivos desde el Sábado 7 de Noviembre a partir de las 15:30 horas para el control del tráfico.

Al día siguiente, la Guardia Civil de Tráfico controlará el tráfico principalmente.

### VEHÍCULO DE EXTINCIÓN RÁPIDA

Contaremos con un vehículo de extinción rápida dotado de 14 extintores y personal especializado.

En los puestos de Comisarios de Pista los oficiales al cargo disponen de extintores.

### VIGILANCIA PRIVADA

La organización dispone de un servicio de vigilancia privada para el Parque Cerrado.

### COCHE DE RESCATE



## XXVI SUBIDA DE VICAR

La misión de los coches de rescate es intervenir si se produce un incidente que impida la movilidad de alguno de los vehículos participantes. Este vehículo será facilitado por la FAA .

### SERVICIOS MÉDICOS

Los servicios médicos de la prueba dependen de la dirección de carrera y están dirigidos por el Jefe Médico

En total disponemos de los siguientes medios:

- 1 UVI móvil el Domingo 8 de Noviembre
- 1 Ambulancia convencional el Domingo 8 de Noviembre

Todos los vehículos están equipados con el material adecuado a las posibles contingencias médicas que se pudieran producir en una prueba deportiva de estas características y atendidos por médicos con experiencia en urgencias.

Los Hospitales alertados ante la celebración de la prueba son:

HOSPITAL DE PONIENTE

Ctra. Almerimar, s/n

04700 – El Ejido - Almería

Tfno : 950 022500

### RELACIÓN DE PUESTOS DE CONTROL

Existen 14 puestos de control intermedios, cada uno de los cuales está dotado de un bandera, una persona encargada de transmisiones y un extintor.

### HORARIO DE CORTES DE CARRETERAS

La XXVI Subida de Vúcar afecta a las carreteras AL-3301 y AL-3400:

- ❑ En salida: desde el punto Kilométrico 3 de la AL-3301 hasta la Villa de Vúcar
- ❑ En llegada: en el cruce de la AL-3301 con el punto kilométrico nº 0 de la AL-3400

*La hora de cierre será a las 08:00 y el horario de apertura, dependerá del número de participantes, sobre las 14.00 o 15:00 horas, y siguiendo las instrucciones de la Guardia Civil.*

En Almería, a 5 de Octubre de 2009

EL PRESIDENTE DEL COMITÉ ORGANIZADOR



Antonio Corral Segura